

## COMUNE DI MILANO

CONSIGLIO DI ZONA N. 3

DELIB.

N.

68

## ATTI P.G.

COMUNE DI MILANO  
S ZONA 3

PG 334096/2014

S-SUPPORTO AGLI ORGA  
Del 21/05/2014DELIBERE CONSIGLIO ZONA 3  
68/2014

## OGGETTO:

Interventi per la messa in sicurezza attraversamento  
scuole di via PiniCOMUNE DI MILANO  
S ZONA 3

PG 334096/2014

S-SUPPORTO AGLI ORGA  
Del 21/05/2014(S) DIRETTORE DI SETTORE  
21/05/2014

SEDUTA DEL CONSIGLIO DI ZONA DEL 15/05/2014

2^ Convocazione

3054553/2014

CONVOCATA CON AVVISO N. DEL 09/05/2014

## ATTI

## PRESIEDUTA DAL PRESIDENTE

Renato Sacristani

## PRESENTI I CONSIGLIERI:

Ancona Andrea Maria - Antola Caterina - Basciano Carla - Bedori Patrizia - Benvenuto Concetta - Bissolati Pietro -  
Boari Gianluca - Bosi Francesco - Cagnolati Marco - Cati Sergio - Cosenza Rita - Di Vittorio Marco - Filice C. Paola -  
Leonardi Daniele - Loi Martina - Mariani Gabriele - Monzio Compagnoni Dario - Mussi Irlen - Muzio Adalberto -  
Naso Alessandra - Natale Nicola - Papale Alessandro - Rosco Giuseppina - Rossin Sara - Rovelli Pierangelo -  
Scarinzi Massimo - Sacerdoti Michele - Varrella Maria Rosaria - Viola Vincenzo - Zerbinati Giorgio

E COSI' ESSENDO PRESENTI N. 31 CONSIGLIERI LA SEDUTA E' LEGALE

## ASSENTI I CONSIGLIERI:

Casati Vincenzo - Celauro Egle Maria - De Luca Cardillo Maria Grazia - Fiorini Filippo - Migliarese Caputi Francesco  
- Morosi Silvia - Pilati Andrea - Rositano Massimiliano - Santoro Federico - Siegel Leopoldo

E QUINDI ASSENTI IN N. DI 10

## ASSISTE IL SOTTOSCRITTO SEGRETARIO SU DELEGA

Elisabetta Pedratti

## IL CONSIGLIO DI ZONA 3

PRESENTI: 31

- Visto l'art. 17 e 163 del Decreto Legislativo n.267/2000;
- Visti gli artt. 5, 9,41 e 42 del Vigente Regolamento del Decentramento Territoriale;
- Visti gli artt. 1, 3 e 6 del vigente Regolamento Interno;
- Vista l'allegata proposta della Commissione Qualità dell'ambiente urbano e Mobilità, approvata con autoemendamento;
- Visto l'esito della votazione elettronica espressa nei seguenti termini:

FAVOREVOLI	N.	31
CONTRARI	N	//
ASTENUTI	N.	//

### DELIBERA

di approvare - con autoemendamento - la proposta della Commissione Qualità dell'ambiente urbano e Mobilità, finalizzata agli interventi per la messa in sicurezza attraversamento scuole di via Pini così come dettagliato nell'allegata relazione, parte integrante del presente atto.

Il Presidente ne fa la proclamazione.

IL SEGRETARIO  
Elisabetta Pedratti

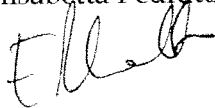

IL PRESIDENTE  
Renato Sacristani

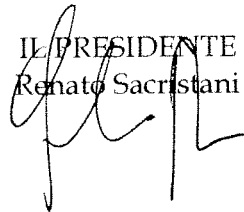

Visto IL DIRETTORE DI SETTORE  
Giovanni Campana

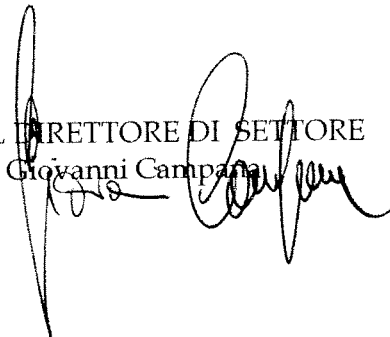

ALL'ALBO PRETORIO DEL COMUNE DI MILANO

AL SIG. SINDACO

ALL'ASSESSORE ALLA MOBILITA, AMBIENTE, METROPOLITANE,ACQUA PUBBLICA, E-  
NERGIA

ALL'ASSESSORE AI LAVORI PUBBLICI

ALLA DC MOBILITA, TRASPORTI, AMBIENTE E ENERGIA

- SETTORE PIANIFICAZIONE E PROGRAMMAZIONE MOBILITA' E TRASPORTO PUBBLICO

- SETTORE INFRASTRUTTURE PER LA MOBILITA'

ALLA DC TECNICA - SETTORE INFRASTRUTTURE

ALL'AMAT

ALLA POLIZIA LOCALE ZONA 3 - UFFICIO LAVORI STRADALI

AL DIRETTORE DEL SETTORE ZONA 3

## COMMISSIONE QUALITÀ DELL'AMBIENTE URBANO E MOBILITÀ

**Oggetto: Interventi per messa in sicurezza attraversamento scuole di via Pini**

### PREMESSO CHE

- La pericolosità dell'attraversamento pedonale di via Pini all'altezza della scuola elementare è stata oggetto negli anni di diverse segnalazioni da parte di cittadini e genitori, oltre che di alcuni insegnanti e dell'attuale dirigente scolastica della scuola elementare di Via Pini
- L'attraversamento di cui all'oggetto è utilizzato negli orari di ingresso e uscita dagli utenti delle diverse scuole presenti in via Pini
- Il Consiglio di Zona 3 aveva in passato chiesto l'inserimento della via Pini nel progetto "Car-Free" consapevole della situazione di pericolosità degli attraversamenti in corrispondenza degli orari di ingresso e uscita dalle scuole presenti nella via
- A giugno 2013 in corrispondenza di detto attraversamento è stato investito insieme alla mamma, con ricovero ospedaliero, un piccolo utente di uno dei plessi scolastici presenti nella via sulle strisce pedonali.
- La direttrice scolastica della Elementare di via Pini, ha recentemente richiesto un aiuto ai "nonni amici" dell'associazione Auser
- L'associazione Auser ha cercato di rispondere alla richiesta posizionando per qualche giorno, a titolo di sperimentazione, due "nonni amici" in corrispondenza dell'attraversamento.
- La presenza del solo vigile per poco più di 10 minuti all'angolo di via Pini con Bertolazzi viene ritenuta dalla dirigente Scolastica della Scuola elementare di Via Pini, non solo non sufficiente ma nemmeno adeguata agli orari di ingresso e uscita dell'infanzia e del nido.

### CONSIDERATO CHE

- La commissione Qualità dell'ambiente urbano e mobilità veniva convocata in data 14 marzo 2014, invitando Polizia Locale, rappresentanti delle Scuole e "Nonni Amici", per discutere dell'attuale situazione e individuare proposte
- In sede di Commissione, il referente dell'Associazione Auser riportava una situazione decisamente al di sopra delle loro possibilità ritenendo la problematica attuale decisamente di pertinenza della vigilanza.
- L'Agente di Polizia Locale intervenuto riteneva di non dover escludere a priori alcune soluzioni proposte quali la realizzazione di dossi o castellane nonostante il passaggio di un autobus, in quanto in altre vie della città, dove ritenuto utile ai fini della sicurezza, tali opere sono state realizzate
- In sede di Commissione venivano formulate numerose proposte senza tuttavia identificarne una ritenuta risolutiva

Tutto ciò premesso e considerato,

### IL CONSIGLIO DI ZONA 3

**Chiede** che vengano immediatamente realizzati, al fine di mettere in sicurezza l'attraversamento pedonale di via Pini tutti gli interventi ritenuti tecnicamente più idonei allo scopo, compresi quelli indicati dalla competente Commissione ed elencati di seguito:

- installazione di un semaforo a chiamata
- realizzazione "castellana" in corrispondenza del passaggio pedonale
- installazione dossi artificiali prima del passaggio pedonale, nei due sensi di marcia
- impedire, tramite apposita segnaletica, l'accesso alla via Pini dei mezzi privati, nelle fasce orarie di ingresso e uscite dalle scuole presenti, inibendo la svolta da via Rombon in un senso, e l'accesso da via Muzio Scevola nell'altro

**Chiede** inoltre che, nell'attesa della realizzazione di quanto sopra, venga da subito aumentata la sicurezza aggiungendo la presenza di un agente di Polizia Locale in corrispondenza dell'attraversamento oggetto della presente delibera

Il Presidente

COMUNE DI MILANO  
CONSIGLIO DI ZONA 3  
ALLEGATO ALLA DELIBERAZIONE  
del C.d.z. del 15-5-2014 n. 68  
P. IL DIRETTORE DI ZONA

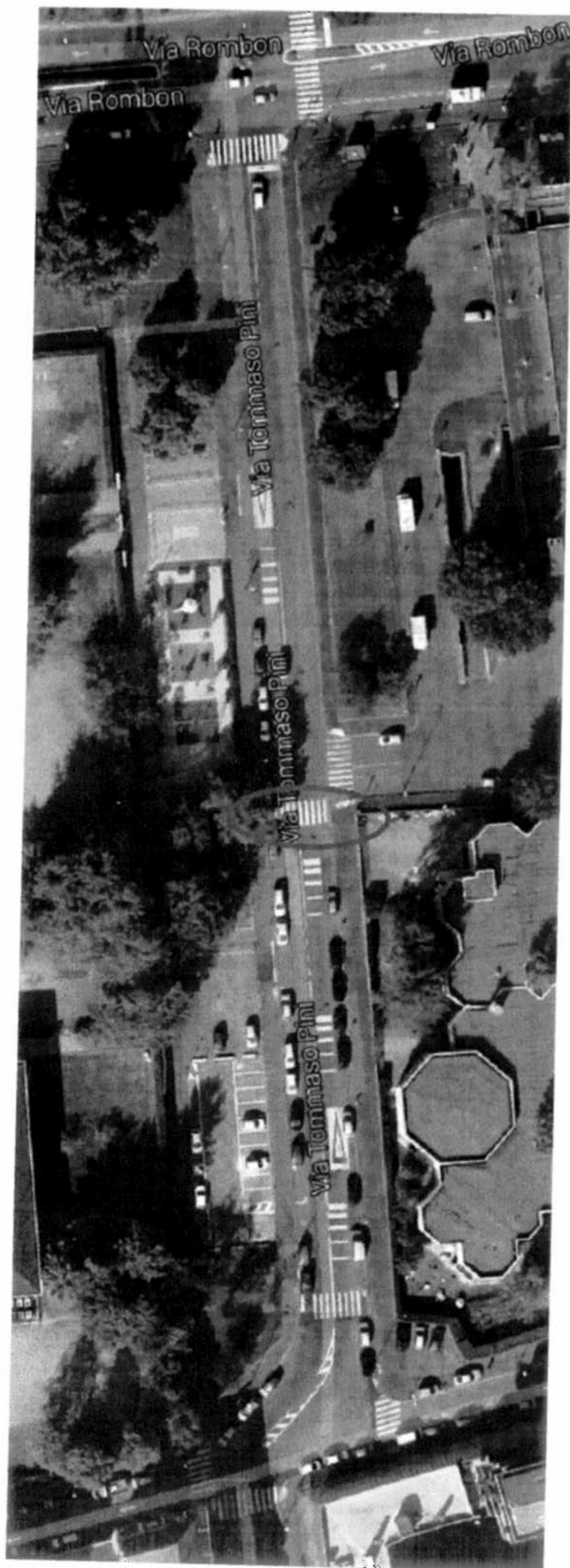

COMUNE DI MILANO  
CONSIGLIO DI ZONA 3  
ALLEGATO ALLA DELIBERAZIONE  
del C.d.z. del 15-5-64 n. 68  
P. IL DIRETTORE DI ZONA